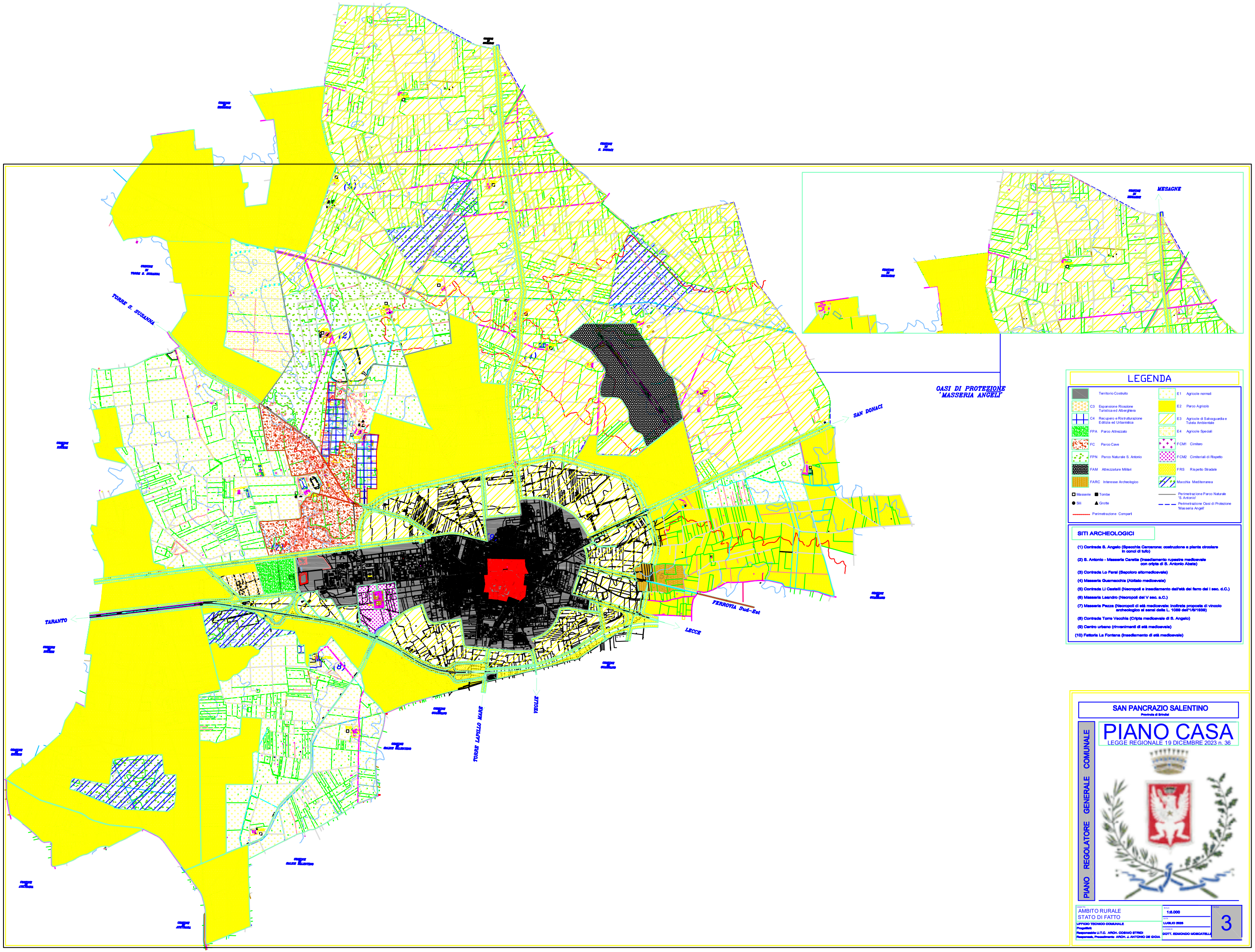
TORRE S. SUSANNA
TARANTO
TORRE LAPILLO MARE
VEGLIE
LECCE
SAN DONACI
FERROVIA Sud-Est
OASI DI PROTEZIONE
"MASSERIA ANGELI"
MESAGNE
LEGENDA
Territorio Costruito
C3 Espansione Ricezione Turistica ed Alberghiera
C4 Recupero e Ristrutturazione Edilizia ed Urbanistica
FPA Parco Attrezzato
FC Parco Cave
FPN Parco Naturale S. Antonio
FAM Attrezzature Militari
FARC Interesse Archeologico
Masserie
Tombe
Siti
Grotte
Perimetrazione Comparti
E1 Agricole normali
E2 Parco Agricolo
E3 Agricole di Salvaguardia e Tutela Ambientale
E4 Agricole Speciali
FCM1 Cimitero
FCM2 Cimiteriali di Rispetto
FRS Rispetto Stradale
Macchia Mediterranea
Perimetrazione Parco Naturale 'S. Antonio'
Perimetrazione Oasi di Protezione 'Masseria Angeli'
SITI ARCHEOLOGICI
(1) Contrada S. Angelo (Specchia Carcerone: costruzione a pianta circolare in conci di tufo)
(2) S. Antonio - Masseria Caretta (Insediamento rupestre medioevale con cripta di S. Antonio Abate)
(3) Contrada Lo Farai (Sepolcro altomedioevale)
(4) Masseria Guarnacchia (Abitato medioevale)
(5) Contrada Li Castelli (Necropoli e insediamento dell'età del ferro del I sec. d.C.)
(6) Masseria Leandro (Necropoli del V sec. a.C.)
(7) Masseria Pezza (Necropoli di età medioevale: inoltrata proposta di vincolo archeologico ai sensi della L. 1089 dell'1/6/1939)
(8) Contrada Torre Vecchia (Cripta medioevale di S. Angelo)
(9) Centro urbano (rinvenimenti di età medioevale)
(10) Fattoria La Fontana (Insediamento di età medioevale)
SAN PANCRAZIO SALENTINO
Provincia di Brindisi
PIANO CASA
LEGGE REGIONALE 19 DICEMBRE 2023 n. 36
PIANO REGOLATORE GENERALE COMUNALE
AMBITO RURALE
STATO DI FATTO
UFFICIO TECNICO COMUNALE
Progettisti:
Responsabile U.T.C. ARCH. COSIMO STRIDI
Responsabile Procedimento ARCH. J. ANTONIO DE GIONA
1:5.000
LUGLIO 2025
DOTT. EDMONDO MOSCATIELLO
3